CAMINHO DOLOROSO QUARESMA 2019
1ª ESTAÇÃO: JESUS É PRESO E CONDENADO À MORTE

Jesus ainda é condenado morte injustamente.
É à fome num mundo onde não há comida para todos.
É o doente que não consegue obter medicamentos.
São os idosos abandonados, vítimas da solidão.
É a criança tirada do útero materno... E continuamos a lavar as mãos.
Condenações injustas, no meio de tanta impunidade...

Catequista: Nós Te adoramos e Te bendizemos, Senhor Jesus,
Todos: Que pela Tua Santa Cruz salvaste o mundo.

LEITOR 1- Senhor Jesus, por que o condenaram à morte? O que foi que o Senhor fez para merecer morte pela crucificação? Curou doentes, alimentou famintos, ressuscitou dos mortos, perdoou aos pecadores, respeitou as autoridades, trabalhou para o bem da humanidade, era humilde, manso, bondoso, misericordioso. Por quê esta sentença tão cruel e humilhante?

O nosso orgulho, inveja, egoísmo, covardia, comodismo, calúnias, apego exagerado pelas coisas materiais o condenaram. Eis aqui o segredo da injusta sentença. Tenho que me perguntar: o que eu fiz com Cristo? Não O condenei, por acaso, a morrer? Não lavo as mãos todos os dias, a dizer que não me importo com meu irmão?

Catequista – Senhor Jesus, ajuda-me a viver o Seu Evangelho até a morte. Que todos nós possamos transformar a nossa vida e também lutar por uma nova sociedade, mais justa e fraterna.

2ª ESTAÇÃO: JESUS CARREGA A CRUZ

Jesus suporta o peso dos que sofrem. Suporta a dor dos condenados por puro amor. Carrega a todos nós em sua cruz...

Catequista: Nós Te adoramos e Te bendizemos, Senhor Jesus,
Todos: Que pela Tua Santa Cruz salvaste o mundo.

LEITOR 1- Cristo, eis a Sua cruz. Será que esta cruz é sua? Na verdade ela é nossa. O Senhor, em sua infinita bondade, assumiu a nossa cruz.

A grandeza e o peso desta cruz cresceram pelos nossos pecados, que destruíram a ordem do amor.

Todos os pecados do mundo nos Seus ombros. O mundo grita, xinga, critica, está rindo em sua loucura. Cristo sofre e caminha em silêncio para me salvar.

Catequista - Cristo, Sua Via-sacra foi para mim. Ajuda-me a cada dia, pela manhã, a partir para a minha via-sacra e fica ao meu lado, porque sou fraco. Fazei que a cada dia, por minhas atitudes, eu possa promover uma nova sociedade baseada no amor e serviço ao próximo e na luta contra toda injustiça.

3ª ESTAÇÃO: JESUS CAI PELA PRIMEIRA VEZ

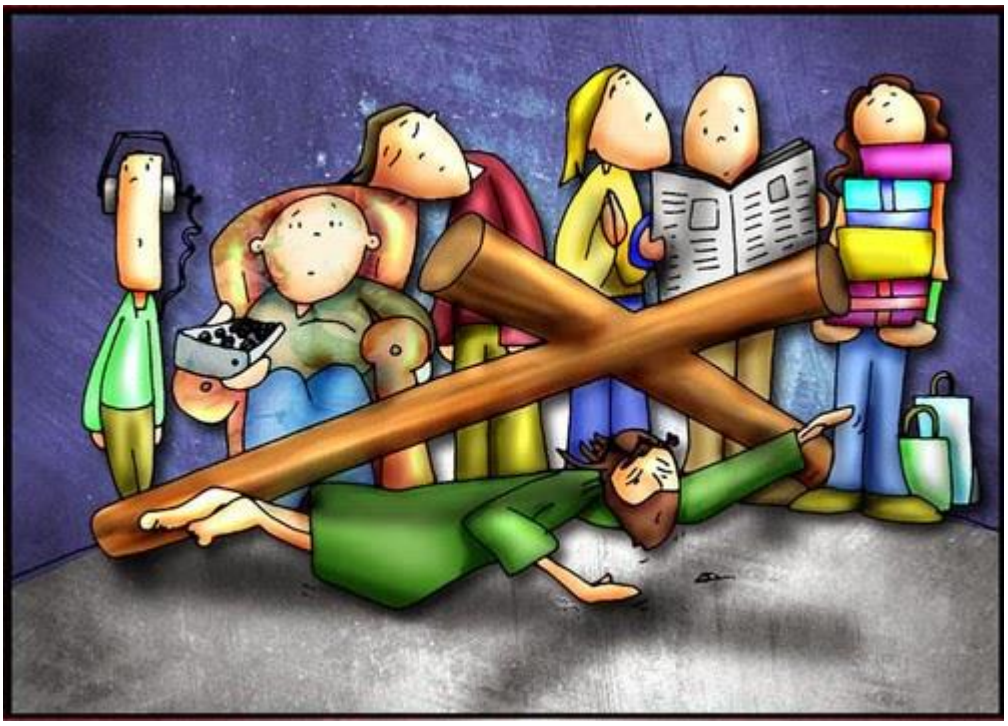

É tanta a dor, o peso e o sofrimento que Jesus cai. A indiferença do mundo tão concentrado em individualidade pesa em sua cruz.
A Sua humanidade fatigada acaricia o solo.
Senhor Jesus, o mistério da Tua Cruz, nos desperta continuamente. Dá - nos a sensibilidade de quem sabe colocar-se no lugar do outro, do que cai, do abandonado, do deitado na sarjeta da vida.

Catequista: Nós Te adoramos e Te bendizemos, Senhor Jesus,
Todos: Que pela Tua Santa Cruz salvaste o mundo.

LEITOR 1- As forças estão se esgotando. Calor, solidão. A terra parece mover-se. Cristo tropeça, perde o equilíbrio e cai. Sente a terra, a poeira na boca. O peso da cruz o sufoca.

Nós partimos cheios de confiança e um dia caímos. Percebemos no nosso caminho uma flor, uma ilusão e tivemos tanta vontade de levá-la. Então paramos, traímos o caminho difícil e ficamos longe do caminho de Cristo.
Ajudai-me, Senhor a ser uma pessoa que viva a verdade.

Nós o adoramos, Senhor Jesus e o bendizemos.

Porque pela Sua santa cruz, trouxe redenção ao mundo.

Até quando vou ficar frio e passivo? Jesus, estou tão longe de Ti. Ajuda-me a partir de novo. Proteja-me contra minhas quedas que cansam e deixam vazio o meu coração. Quero seguir somente a Ti. Ajuda-me a levantar do meu pecado.

4ª ESTAÇÃO: JESUS ENCONTRA A SUA MÃE

Uma espada atravessa o coração de Maria. Maria acompanha o seu Filho, no caminho mais forte que pode ter uma mãe que é o de contemplar o final do seu Filho. Não há dor mais forte nem maior. Juntemo-nos com a dor de tantas mães no mundo, que veem os seus filhos morrer de fome, drogas, doenças... que veem seus filhos morrer na ausência de esperança e oportunidade.

Catequista: Nós Te adoramos e Te bendizemos, Senhor Jesus,
Todos: Que pela Tua Santa Cruz salvaste o mundo.

LEITOR 1- Quanta dor da Mãe neste encontro. Ela vai com Seu Filho. Ela vai à multidão despercebida, preocupada com seus filhos. Não fala, vai junto com Jesus, preocupada com todos nós.

Cristo, mostrai-nos Sua Mãe humilde e dolorosa para nos comovermos e nos convertermos. Ajuda-nos a caminhar juntos com nossos irmãos, participar dos problemas deles, sofrer com eles como sofreu Maria — Sua e nossa Mãe.

.

5ª ESTAÇÃO: JESUS É AJUDADO POR CIRENEU

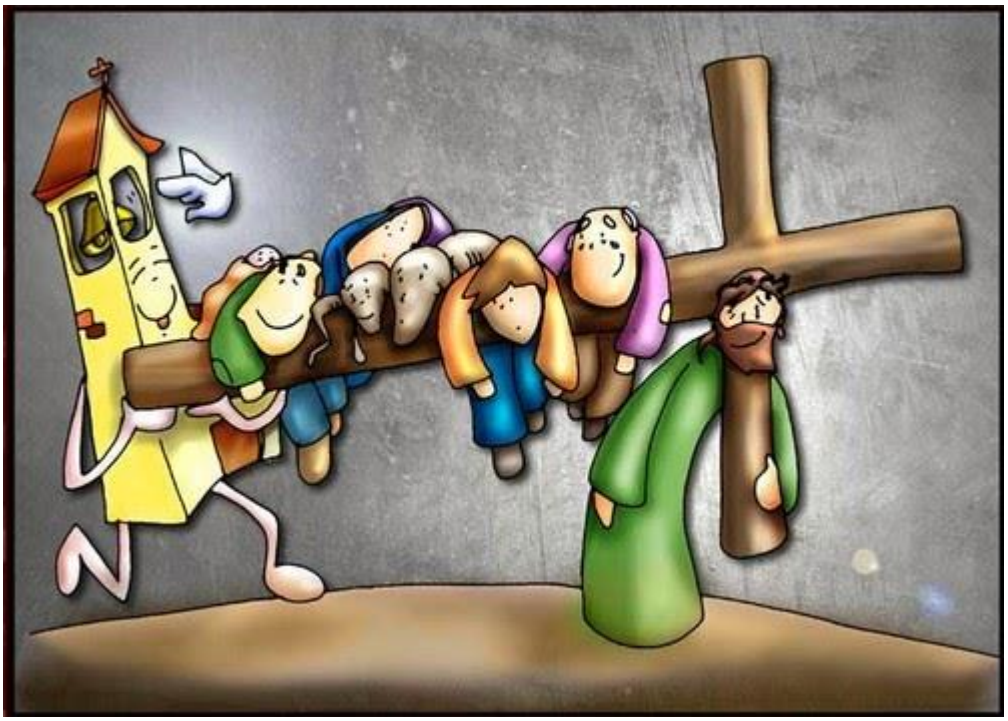

Assim como Cirineu que ajuda Jesus, é a Sua Igreja, formada por todos nós, que ajuda os que sofrem. Senhor Jesus, coroado de espinhos, não Te esqueças da Tua Igreja. Ilumina-a com o Teu Espírito.

Catequista: Nós Te adoramos e Te bendizemos, Senhor Jesus,
Todos: Que pela Tua Santa Cruz salvaste o mundo.

LEITOR 1 - Cirineu atravessava o caminho por onde Cristo carregava a cruz. Pararam-no, ao primeiro desconhecido. Cristo aceita a ajuda. Aceita uma ajuda forçada de um homem teimoso.

Deus Onipotente e Todo-poderoso permite que o homem O ajude. Deus precisa de um homem fraco. Tanta humildade!

Nós também precisamos dos outros. Nosso caminho é também duro e perigoso demais para podermos vencê-lo sozinhos. E tantas vezes, orgulhosos, afastamos as mãos que nos querem ajudar. Mais ainda, pensamos que Cristo é desnecessário em nossa vida.

Queremos agir sozinhos. Ao meu lado vão: amigos, esposa, marido, pai, mãe, vizinho, companheiro do trabalho, irmão desconhecido… não posso ignorá-los. Todos juntos precisamos agir para a construção de uma nova sociedade.

Catequista - Cristo, que eu perceba e aceite com humildade os meus irmãos Cirineus que caminham comigo e também aqueles que foram forçados a caminhar comigo.

6ª ESTAÇÃO: A VERÔNICA ENXUGA O ROSTO DE JESUS

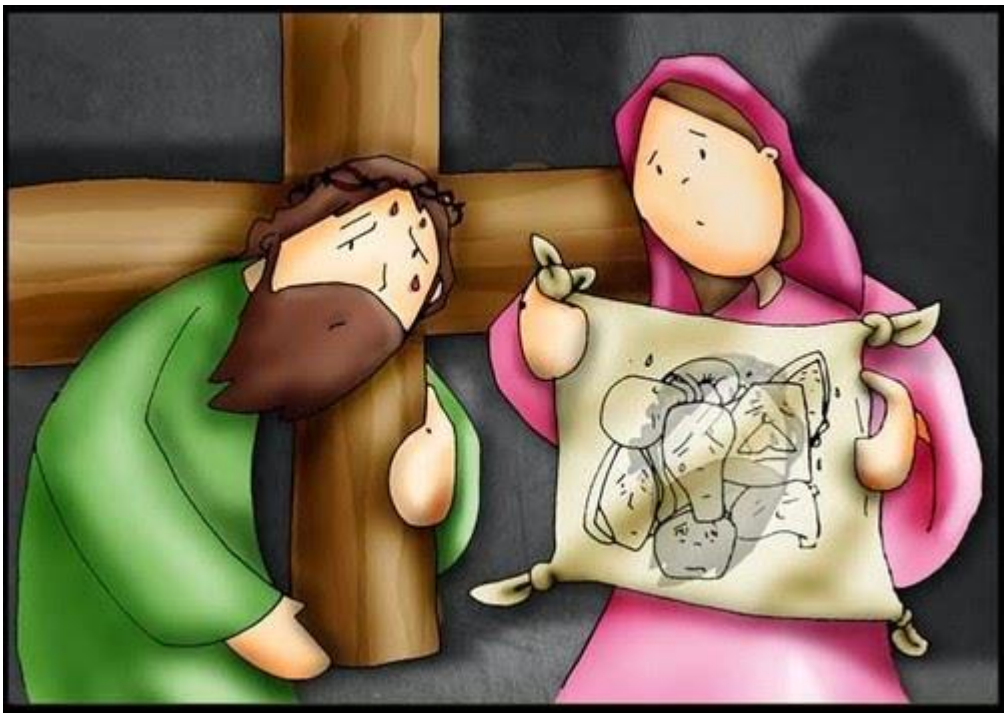

Senhor Jesus, cansado e humilhado de dores e esperanças dos pobres. Deixa-nos chegar mais perto de Ti, como Veronica. Permite que Te encontremos no irmão que sofre. E não nos deixeis cair na tentação de aliviar o peso da nossa consciência com pequenas ações individuais.

Catequista: Nós Te adoramos e Te bendizemos, Senhor Jesus,
Todos: Que pela Tua Santa Cruz salvaste o mundo.

LEITOR 1 - Verônica olha para Seu rosto. Rosto sujo, cansado. Cabelos com poeira, sangue e suor. Estremeceu em si, não podia esperar mais. Na presença dos soldados e inimigos enxugou o rosto de Cristo.

O rosto doloroso de Cristo imprimiu-se no pano e no coração. Precisamos olhar o Cristo, para nos tornarmos um pouco semelhantes a Ele. Passamos tantas vezes ao lado de Cristo e nem sequer olhamos para o rosto dEle.

Desculpe-me, Jesus, os meus impuros olhares. Os outros não podem ver em mim Sua luz e Sua imagem. Desculpe-me, Jesus, o meu corpo desejoso de prazeres. Ninguém consegue descobrir em mim um pouco de Ti. Desculpe-me, Jesus, o meu coração cheio de ódio e egoísmo. Ninguém consegue descobrir nele o Teu amor. Ajudai-me, Senhor a ser a Sua viva imagem.

7ª ESTAÇÃO: JESUS CAI PELA SEGUNDA VEZ

Jesus cai de novo sob a cruz. É verdade que estava esgotado fisicamente, mas estava mortalmente ferido também no seu coração. Pesava sobre ele a rejeição daqueles que, desde o início, tinham se oposto obstinadamente contra a sua missão. Pesava a rejeição que, ao final, tinha-lhe demonstrado o povo que parecia cheio de admiração e até entusiasmo por ele.
Peçamos a Deus, com humildade, mas também com confiança: Pai rico de misericórdia, ajudai-nos a não tornar ainda mais pesada a cruz de Jesus.

Catequista: Nós Te adoramos e Te bendizemos, Senhor Jesus,
Todos: Que pela Tua Santa Cruz salvaste o mundo.

LEITOR 1- Cristo está no fim das Suas forças. O peso da cruz, o calor, o caminho em subida, as forças se esgotam, o cansaço cresce. Cristo cai de novo por terra.
São os pecados horríveis que o oprimem. Tão depressa me acostumo a praticar o mal. Falta de fidelidade, falta de prudência. Não enxergo mais nada — só o mal. Procuro o mal. Estou caído, desanimado. Não vejo os outros no caminho, meus olhos fechados, meus ouvidos surdos. Mas tenho medo de ficar assim. Sei que essa não é a posição digna, humana.

Catequista - Ó Cristo, dá a mão a um mísero caído, levanta-me, sacude a poeira pecaminosa dos meus olhos, lava-me da minha sujeira. Dai-me novas forças para que eu possa levantar-me e caminhar ao Calvário da vitória, a glória final.

8ª ESTAÇÃO: JESUS CONSOLA AS MULHERES DE JERUSALÉM

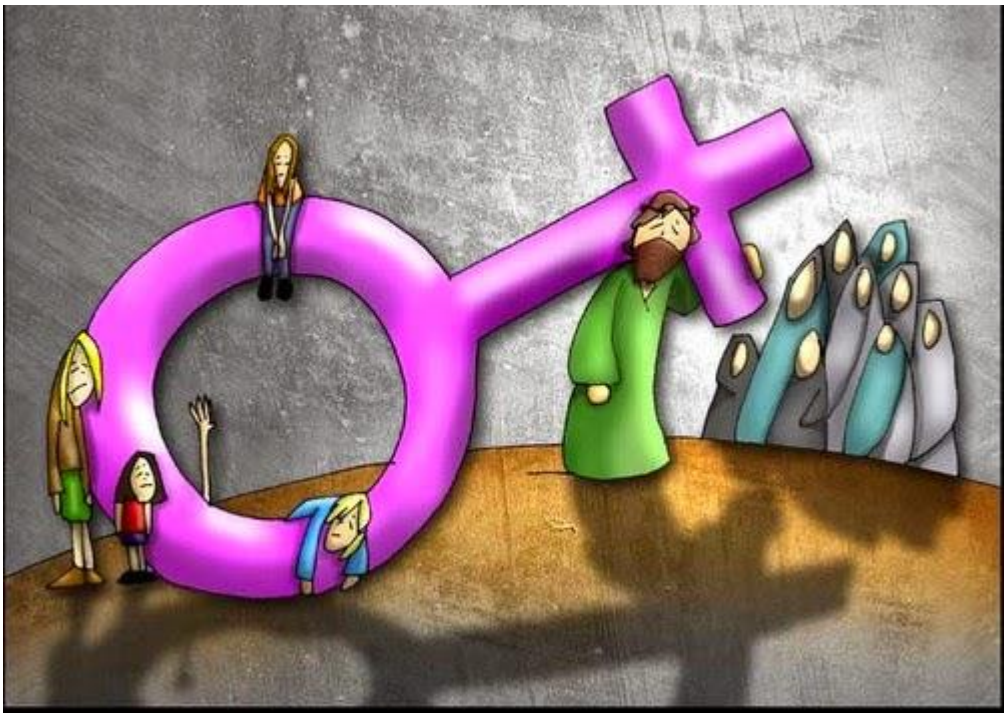

Jesus tem compaixão das mulheres de Jerusalém. Mesmo enquanto carrega a cruz, Jesus continua sendo o homem que tem compaixão... Chorou diante da tumba de Lázaro, proclamou bem-aventurados os que choram, porque serão consolados. Senhor Jesus, consolo para as mulheres de Jerusalém, consolo para as mulheres de todos os tempos. Cuida de todas as mulheres do mundo. Amém.

Catequista: Nós Te adoramos e Te bendizemos, Senhor Jesus,
Todos: Que pela Tua Santa Cruz salvaste o mundo.

LEITOR 1- As mulheres choram e lamentam, vendo Jesus. Não podem ajudar, limitam-se a chorar. Têm pena de Cristo.

Cristo, embora cansado, percebeu-as, ouviu-as. É mais conveniente chorar os nossos pecados, porque a causa da via dolorosa de Cristo são nossos pecados. Dignos de lamentação somos nós, pecadores.

Perceber os pecados dos outros é sempre mais fácil do que chorar os nossos. Cada um passa diante do meu tribunal; o mundo todo — prefiro julgar os outros do que a mim e descubro facilmente culpados: bêbados, preguiçosos, fofoqueiros, falsos, mentirosos, injustos, egoístas — só eu sou perfeito.
Cristo, ajudai-me a descobrir uma verdade muito velha e sempre nova: que sou pecador e isso preciso lamentar.

9ª ESTAÇÃO: JESUS CAI PELA TERCEIRA VEZ

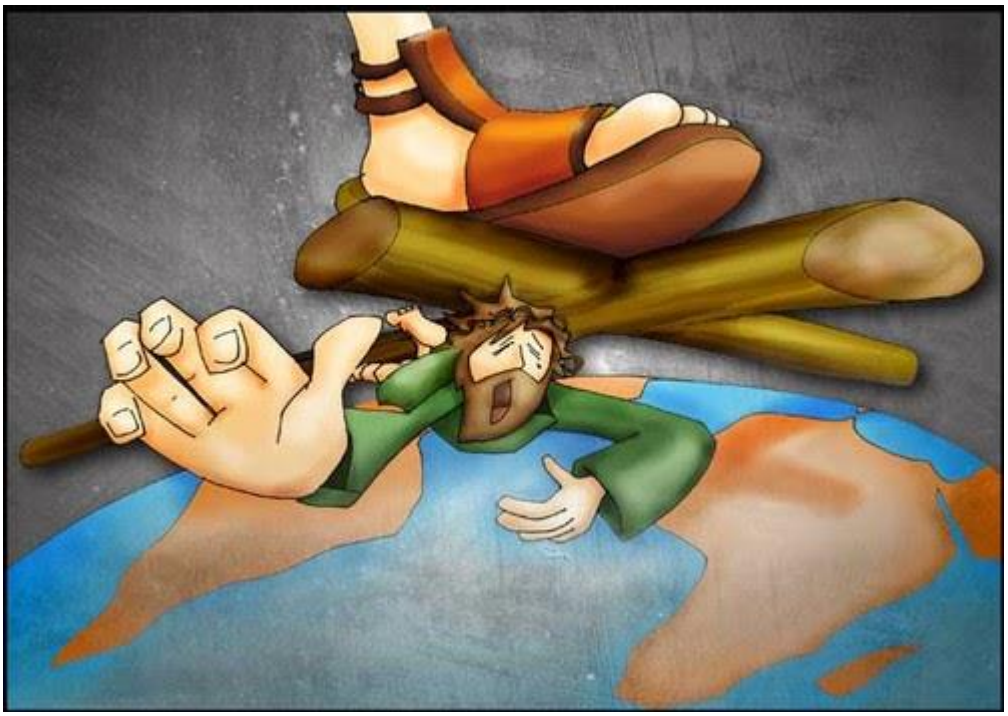

Senhor Jesus, cais pela terceira vez, Tu sentes o peso da cruz e o desprezo daqueles que viram as costas ao Teu Evangelho, aqueles que escolhem ganhar interesses em vez de tempo para o bem do irmão. Que esta terceira queda seja para nós uma forte interpelação para ter cuidado em não pisar e esmagar os mais fracos.

Catequista: Nós Te adoramos e Te bendizemos, Senhor Jesus,
Todos: Que pela Tua Santa Cruz salvaste o mundo.

LEITOR 1- Cristo cai de novo. Os soldados batem. Cristo não se mexe. Senhor Jesus, está morto?
Ainda não, as forças quase acabaram. Restou ainda um pedacinho do caminho: dois, três passos. Neste estado isso é quase impossível.
Senhor, cai pela terceira vez, mas já no alto do Calvário onde vão levantar a cruz.

Eu também caí de novo. Sempre estou caindo. Às vezes duvido se poderei levantar-me. Mas vendo-te ao meu lado, recupero as minhas forças e certamente vencerei com Vossa graça.

10ª ESTAÇÃO: JESUS É DESPIDO DE SUAS VESTES

Senhor Jesus, fostes despojado das Tuas vestes, exposto à desonra, expulso da sociedade. Assumistes os sofrimentos e as necessidades dos pobres, daqueles que são expulsos do mundo. Concedei-nos um respeito profundo pelo homem em todas as fases da sua existência e em todas as situações onde o encontrarmos. Dai-nos a veste luminosa da vossa graça.

Catequista: Nós Te adoramos e Te bendizemos, Senhor Jesus,
Todos: Que pela Tua Santa Cruz salvaste o mundo.

LEITOR 1- Cristo não tinha mais nada a não ser uma veste. Mas isto foi ainda demais.
Agora não existe mais nada entre o corpo de Cristo e a cruz. Os homens uniram a cruz e o corpo para sempre. Cristo, Vossa veste era comprida, digna da pessoa humana. Nós precisamos abandonar também às vezes, vestes provocantes, indecentes.
Mas principalmente abandonar as vestes do egoísmo, da indiferença. Só assim podemos defender a dignidade humana de nossa família e das famílias que vivem ao nosso redor.
Senhor, fazei que morra tudo em mim que ofende a Vossa santa vontade. Gosto tanto de muitas coisas pequenas que são minhas, mas se isso for necessário para viver verdadeiramente, tira tudo de mim. É melhor morrer, para depois viver. Assim como o grão que precisa morrer para dar frutos.

11ª ESTAÇÃO: JESUS É PREGADO NA CRUZ

Jesus é pregado na cruz. Todo o seu corpo é martirizado; Na verdade Ele tomou sobre Si as nossas doenças, carregou as nossas dores. Jesus condenado, que não quer usar o seu poder para descer da cruz, mas antes suportou o sofrimento da cruz até ao fim.
Quantos hoje são julgados e crucificados pelo poder do dinheiro?

Catequista: Nós Te adoramos e Te bendizemos, Senhor Jesus,
Todos: Que pela Tua Santa Cruz salvaste o mundo.

LEITOR 1- Cristo estendido na cruz, a cobre perfeitamente para ser unido perfeitamente a ela. Os pregos atravessam o corpo. Cristo permite que o homem apanhe brutalmente as mãos e os pés dEle e pregue na cruz. Agora nenhum movimento é possível.
Nós também precisamos aceitar a nossa cruz na hora presente. Não podemos escolher. Temos que aceitar a nossa cruz. Ela é pronta, feita para meu tamanho, feita dos meus sofrimentos. Temos que apegar-nos a ela.
Isto não é fácil. Mas não posso encontrar o Cristo de outra maneira. Cristo espera por mim na cruz para, junto com Ele, redimir o mundo, nossos irmãos.
Precisamos ter a coragem de agir para que a sociedade tenha a reforma política. Precisamos agir para que as autoridades se coloquem, de fato, a serviço da sociedade e não somente olhando os interesses de suas famílias ou só seus amigos. Precisamos ter coragem de nos unir na luta pelo Reino de Deus, Reino de Paz e de justiça.

12ª ESTAÇÃO: JESUS MORRE NA CRUZ

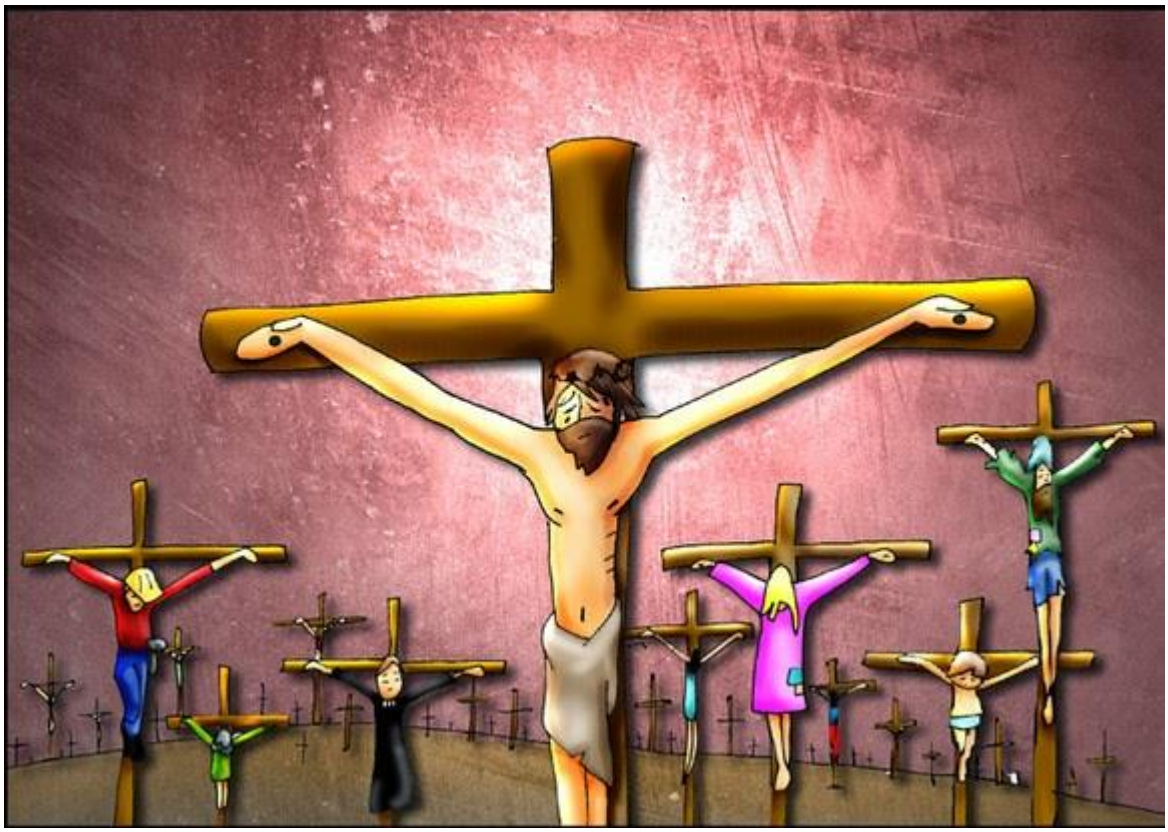

Senhor Jesus, morto por amor, abençoai todos os moribundos, ajudai a morrer em Vós e Convosco, todos os homens e mulheres. Ajudai a morrer em nós o pecado da maldade, da indiferença, da omissão.

Catequista: Nós Te adoramos e Te bendizemos, Senhor Jesus,
Todos: Que pela Tua Santa Cruz salvaste o mundo.

LEITOR 1- Às três horas de agonia são tão compridas, parecem sem fim. Mais compridas do que três anos, do que trinta anos de vida. Tudo preparado. Cristo morre. A vida para, o coração não bate mais. O Coração grande como o mundo — o mundo de pecados que carrega em si. O mundo talvez ainda não saiba, mas, inconscientemente, estende os braços gritando:
"Salvai-nos, salvai-nos, Senhor, não podemos mais viver assim, tirai-nos do pecado". Quando eu morrer, Jesus, deixa-me entregar o meu coração a Ti, morrer para Ti, para viver em Ti.

13ª ESTAÇÃO: JESUS É COLOCADO NOS BRAÇOS DE SUA MÃE

Senhora, Mãe do Inocente e do Justo, acolhe em teu Coração de Mãe todas as mães que partilham Contigo a dor dos filhos perdidos e mortos.
Nos países em guerra, três em cada dez crianças morrem antes de atingir os cinco anos. Pensemos na dor e sofrimento destas mães.

Catequista: Nós Te adoramos e Te bendizemos, Senhor Jesus,
Todos: Que pela Tua Santa Cruz salvaste o mundo.

LEITOR 1- A Sua obra, Jesus, é consumada. Os pregos são desnecessários. Agora pode descer e descansar. Devagarinho descem-no da cruz. A Mãe recolhe-O nos seu braços. Tanta dor atravessou a sua alma, mas agora…

Nós também estamos cansados, vamos adormecer um dia para sempre. Mas em que estado vamos morrer?

Maria, vigiai a cada um de nós. Tomai-nos em seus braços na última hora, não nos deixe nunca, por favor. Não esqueça de nós, pois a Senhora é o "Refúgio dos pecadores".

Ò Mãe, cuida de nós!

14ª ESTAÇÃO: JESUS É COLOCADO NO SEPULCRO

Senhor Jesus, que experimentaste a morte, que morreste por amor, para dar a vida, ensina-nos a retribuir tanto AMOR.

Catequista: Nós Te adoramos e Te bendizemos, Senhor Jesus,
Todos: Que pela Tua Santa Cruz salvaste o mundo.

Cristo é depositado no sepulcro. Na entrada, uma grande pedra. Os amigos não podem mais ajudar. Resta a esperança na ressurreição.
Nossa ressurreição será no fim do caminho. Embora o caminho seja difícil, sabemos que Cristo espera por nós na Sua glória.
Senhor, ajudai-nos a atravessar este caminho fielmente.

15ª ESTAÇÃO: JESUS RESSUSCITOU

Como Cristo, também as crianças e adolescentes ressuscitam para lutar pela justiça e solidariedade. Não há Via-sacra sem ressurreição. Não há Sexta-Feira Santa sem Dia de Páscoa. Em frente do sepulcro, temos a esperança de, também nós, transformarmos o mundo numa grande família, onde os pobres, as crianças e os jovens possam viver com dignidade e justiça, que tantas vezes lhes é negada.

Catequista: Nós Te adoramos e Te bendizemos, Senhor Jesus,
Todos: Que pela Tua Santa Cruz salvaste o mundo.

LEITOR 1 – "E bem cedo no primeiro dia da semana, ao raiar do sol, Maria Madalena e Maria, mãe de Tiago, e Salomé, foram ao túmulo. Ao entrarem no túmulo, o anjo lhes diz: "Procuram por Jesus, o nazareno, aquele que foi crucificado"? Ele ressuscitou! Não está aqui! Vejam o lugar onde o puseram..." (Mc 16, 2.6).
Por Cristo e em Cristo ilumina-se o enigma da dor e da morte que nos esmaga dia a dia. Cristo ressuscitou e com Ele surge a esperança de vida nova.

Catequista - Ó Pai, com a ressurreição do seu filho Jesus, abrem-se as portas do Seu Reino. Concede-nos que, celebrando o mistério Pascal, ressuscitemos na luz da vida nova. Isto nós te pedimos em nome de Jesus, Senhor Nosso.
TODOS – Amém!
TODOS – Pai Nosso que estai no céu...
Catequista – Ó Pai, alegria e esperança enchem o nosso coração, que a sociedade se abra a um mundo justo e solidário, sinal do reino que há de vir. Em nome do Pai, do Filho e do Espírito Santo, Amém!